



神戸牛の素晴らしさを日本に、世界に、発信する目的で設立されました。
神戸牛について、神戸の街について、お気軽にお問い合わせください。

神戸牛

KOBE BEEF
TOURISM
ASSOCIATION
観光倶楽部

神戸牛観光倶楽部 SNS公式アカウント

神戸牛の更なるヒミツや、店舗情報、観光情報等、随時更新中!!
ぜひ「いいね!」「フォロー」をして、お友達とシェアしましょう!



@bfh3688z



@kobebeef



@kobebeef_kanko



神戸牛観光倶楽部



お問い合わせ先

TEL 078-333-9015

<MAIL> info@kobebeef-kanko.com

<URL> http://kobebeef-kanko.com

【受付】10:00～20:00

提携団体

株式会社吉祥 / 株式会社八坐和
株式会社栄喜 / 株式会社ミヤビ
株式会社和のみや



正真正銘、神戸牛100%
厳選店

神戸元町・三宮

神戸牛

Kobe Beef

食べ歩きMAP

[平成28年12月発行/保存版]

年間100万人が食す神戸牛を、神戸から。

神戸牛 観光倶楽部

神戸っ子が教える 神戸牛のお得な観光情報

世界に誇る神戸牛の品質



地域に根ざした農産品ブランドを国が保護
神戸牛の地理的表示認定

JAPAN GEOGRAPHICAL INDICATION

平成27年12月22日、神戸牛は、牛肉の中では唯一品質などの特性が産地と結びつき、その結びつきを特定できる名称を知的財産として保護され生産者の利益の増進と需要者の信頼を得る事が目的である国家認証GI(地理的表示保護制度)認定を受けました。

神戸牛観光倶楽部は神戸牛の素晴らしさを日本に、世界に、発信するという理念の元、改めてGI認定を受けた神戸牛の魅力を余すことなく神戸の魅力と共に皆様へお伝えいたします。



Kobe Beef

神戸牛(正式名称:神戸肉、神戸ビーフ)は出荷の際に神戸肉流通推進協議会がその生育環境、血統、肉質などにおいて厳しい管理基準を満たした但馬牛に与える名誉ある称号です。



世界一厳しい 神戸牛認定の基準

- 一、代々厳格に管理され、血統を守る但馬牛であること。
- 一、雌牛ならばお産の経験がない牛、雄牛ならば睾丸を除去した牛であること。
- 一、認定された肥育業者によって育てられた牛であること。
- 一、生まれ、育ち、出荷まで全てが兵庫県で行われた牛であること。
- 一、一頭の牛から食肉として利用できる割合を基準化した歩留等級がA・B以上であること。
- 一、霜降りの度合いや、筋繊維の細やかさ、脂肪の光沢などの肉質等級(1〜5)が、4以上であること。
- 一、霜降りのランクを12段階に分けたBMS値が、No.6〜No.12に選別されるもの。
- 一、枝肉重量が雌牛で230kg〜470kg、雄牛で260kg〜470kgであること。

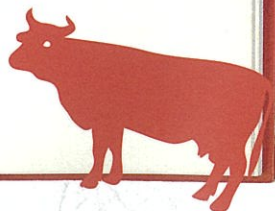

Kobe Beef

チャンピオン神戸牛を数多く輩出する名牧場

中西牧場グループ

90%前後が神戸ビーフに認定されている

肥育農家の中西 仁さんは神戸肉流通推進協議会に認定登録されている、兵庫県下でも屈指の肥育農家。神戸ビーフの歴史に強い誇りを持ち、但馬牛の肥育に家族と一緒に携わっていることに満足しているそうです。中西牧場では年間約90頭の肉牛を出荷していますが、格付けの結果成績のよい年は90%前後が神戸ビーフに認定されているとは、驚くべき上物率です。

中西牧場は丘陵地の雑木林に囲まれた、風通しがよく、騒音の届かない静かなところに立地しています。牛舎には常時百八十頭の但馬牛がゆったりとしたスペースで飼育されています。牛舎の床にはおがくずを用い、きめ細かい管理で、床の乾燥状態を保つように努めています。



中西牧場三代目 中西 仁さん
数多くの受賞歴を持ち、育てた但馬牛の90%以上が神戸牛として認められている、名肥育家。牛にとって常に最新で最高の生育環境を作ること余念がありません。こういったハンタリー精神が中西牧場を最高の牧場たらしめる所以となっています。



こだわりの飼料に
良い環境と精一杯の愛情

「牛にストレスは大敵。健康な牛を育てるにはより良い環境と牛への精一杯の愛情が必要です」と、中西さんは断言。中西牧場は丘陵地の雑木林に囲まれ、風通しがよく静かな場所に立地しています。飼料や水にもこだわり抜き、今では珍しい遺伝子組換えの穀物飼料の完全排除、六甲山系地下180mから汲み上げられる栄養豊かな名水により牛たちを生育しています。

常時180頭の但馬牛がゆったりと飼育され、内部は牛の性格や体調などに合わせ、牛舎を1〜4頭ごとに細かく分け。親子3代・80年間にわたる経験によって、「牛の顔を見るだけで体調が分かる」と言います。「神戸牛」の歴史に強い誇りを持ち、今日も、世界の舌を魅了し続ける神戸牛を、世に送り出しています。



■中西牧場グループを支える人々

1 神戸牛 八坐和 WEST

コウベギユウ ヤザワウエスト

元町エリア



新感覚「石窯焼きステーキ」 閉じ込められた旨味を堪能!

店内に石窯があり、珍しい石窯焼きステーキが味わえます。
ランチタイムはスープ・サラダ・ライス付きでお得です!!!

☎ 078-331-8810 □ 11:00 ~ L.O.21:30

所 神戸市中央区元町通3丁目2-1 席 24

☎ JR元町駅西改札より徒歩3分 休 不定休

2 神戸牛 吉祥吉 本店

コウベギユウ キッショウキチ ホンテン

元町エリア



老舗 神戸牛専門店 神戸牛ステーキと、季節の食材

神戸牛と季節の食材をふんだんに使用した贅沢なコースをご用意。
1階は少人数個室、2階は最大32名様まで対応できます。

☎ 078-332-1122 □ 11:00 ~ L.O.14:30
17:00 ~ L.O.21:00

所 神戸市中央区元町通2丁目4-14 席 1F16/2F44

☎ JR元町駅より徒歩3分 休 不定休

3 神戸牛 吉祥吉 南京町店

コウベギユウ キッショウキチ ナンキンマチテン

元町エリア



南京町でここだけ!! 神戸牛を贅沢に食べ歩き!

神戸牛一頭買いで人気のテイクアウト専門店。
ステーキは勿論、神戸牛を使ったバーガー、コロッケ、その他季節ごとに出る冷麺や、ラーメン等限定メニューも必見!

☎ 078-392-2944 □ 10:00 ~ 21:00

所 神戸市中央区元町通2丁目1-14 席 オープンシート

☎ JR元町駅より徒歩5分 休 不定休

4 KOBE BEEF RED ONE

コウベビーフ レッドワン

元町エリア



落ち着いたシックな雰囲気 神戸牛とワインのマリアージュ

元町駅近くにある元町商店街の中に広々と解放的な店内で、季節の彩りと最高級の神戸牛を堪能できる。思い出に残る、特典付きアニバーサリープランも大人気!

☎ 078-331-2944 □ 11:00 ~ L.O.16:00
16:00 ~ L.O.21:30

所 神戸市中央区元町通1丁目10-4 席 45

☎ JR元町駅東改札より徒歩5分 休 不定休

5 神戸牛 黒澤

コウベギユウ クロサワ

元町エリア



神戸牛ステーキ割烹 神戸牛専門店ですんだ職人の店

路地裏にある大人の隠れ家的レストラン。
こじんまりと落ち着いた空間で和の職人が織りなす神戸牛「ステーキ割烹」のおもてなしを。

☎ 078-331-9638 □ 11:00 ~ L.O.14:30
17:00 ~ L.O.21:00

所 神戸市中央区元町通1丁目6-20 席 18

☎ JR元町駅東改札より徒歩5分 休 不定休

6 神戸牛 大地

コウベギユウ ダイチ

元町エリア



神戸牛の鉄板焼きライブを 楽しむ!

プレミアム神戸牛を鉄板焼きで食せるライブレストランが、南京町東門入ってすぐの場所に! 神戸牛が初めて!という方にピッタリです。

☎ 078-333-6688 □ 11:00 ~ L.O.21:30



所 神戸市中央区元町通1丁目1-3 席 1F15/2F35

☎ JR元町駅東改札より徒歩5分 休 不定休

和 WEST
吉 本店
吉 南京町店
F RED ONE

-  **5** 神戸牛 黒澤
-  **6** 神戸牛 大地
-  **7** 神戸牛 栄吉

-  ... レストラン
-  ... 石窯焼き

-  ... 鉄板焼き
-  ... ラーメン



-  ... 焼肉
-  ... その他

Sannomachi



-  **16** KOBE BEEF LENTAMENTE
-  **17** 神戸牛 吉祥吉 三宮磯上店

-  **10** 神戸牛 喜山

-  **18** 神戸牛 源吉
-  **24** 神戸たん龍 生田新道店

Sannomiya

三宮エリア

三宮北エリア

13 神戸牛 八坐和 阪急三宮店

コウベギウ ヤザワ ハンキウサンノミヤテン

三宮北エリア



和モダンで落ち着いた雰囲気。最高級神戸牛を色々な食べ方で!

ステーキ・すき焼き・しゃぶしゃぶ・焼きしゃぶなど、多種多様な神戸牛をご堪能下さい。地下1階から2階の広いフロアに84席をご用意しております。

☎ **078-322-0830** ☒ 11:00 ~ L.O.15:00
17:00 ~ L.O.22:30
所 神戸市中央区北長狭通1-6-1 席 1F16/2F40/B1 28
阪急神戸三宮駅より徒歩3分 休 不定休

14 神戸牛 石窯焼ステーキ 吉らら

コウベギウ イシガマヤキステーキ キララ

三宮北エリア



厳選神戸牛の凝縮された旨みを味わえるのは石窯だからこそ!

高温の石窯で焼くことで熱が均等に行き渡り、肉汁を逃さず旨みを閉じ込め極上の焼き上がり!三宮駅より徒歩6分!東門すぐ!

☎ **078-331-3688** ☒ 11:00 ~ L.O.15:00
17:00 ~ L.O.22:00
所 神戸市中央区中山手通1-4-7 席 30
阪急神戸三宮駅より徒歩6分 休 不定休

15 神戸牛 なみ木

コウベギウ ナミキ

三宮北エリア



神戸牛を鉄板焼きで。五感の全てを使って楽しめる!!

三宮駅より徒歩6分とアクセスも便利。熟練の鉄板焼シェフが、焼き上げる神戸牛は、口に運ばれたその瞬間に一番美味しく焼きあがります。

☎ **078-391-0830** ☒ 11:00 ~ L.O.15:00
17:00 ~ L.O.21:30
所 神戸市中央区中山手通1-4-8 席 8
阪急神戸三宮駅より徒歩6分 休 不定休

16 KOBE BEEF LENTAMENTE

コウベビーフ レンタメンテ

三宮南エリア



普段使いから2次会までオシャレな空間で神戸牛を!

アンティーク調の空間が素敵な、隠れ家的レストラン。品評会入賞神戸牛をステーキやビーフシチューなど、さまざまな神戸牛の、味わいを愉しめます。

☎ **078-333-7711** ☒ 11:30 ~ L.O.14:30
17:00 ~ L.O.21:30
所 神戸市中央区三宮町1-6-28 B1 席 35
阪急神戸三宮駅より徒歩5分 休 不定休

17 神戸牛 吉祥吉 三宮磯上店

コウベギウ キッシュウキチ サンノミヤインガミテン

三宮南エリア



大切な人との記念日にもオススメ落ち着いた空間で最高の神戸牛を

正真正銘神戸牛で表現するカジュアルフレンチは、別格の感動を約束します。季節の食材にもこだわった、フレンチの技をお楽しみください。

☎ **078-252-2944** ☒ 11:00 ~ L.O.14:30
17:00 ~ L.O.21:30
所 神戸市中央区磯上通7-1-25 席 28
JR三ノ宮駅より徒歩8分 休 不定休

19 神戸牛 高倉

コウベギウ タクラ

三宮北エリア



鉄板焼神戸牛があなたの五感を直撃します!!

三宮路地裏のこじんまりとして、落ち着きのある空間は大人の隠れ家的雰囲気。神戸牛の「甘み」「香り」五感で感じる、神戸牛鉄板焼ステーキ。

☎ **078-331-5111** ☒ 11:00 ~ L.O.21:00
所 神戸市中央区中山手通1-2-10 席 8
JR三ノ宮駅より徒歩5分 休 不定休

20 神戸牛 煌寿
コウベギユウ コウジュ

三宮北エリア



神戸牛と鉄板、
職人が魅せるエンターテイメント!!

生田ロード沿い、神戸牛 喜山の直上に
位置する神戸牛鉄板焼きステーキ店!
ぜひ、職人の技と、神戸牛の甘さ・香りを
ご賞味ください!

☎ 078-332-2356 ☒ 11:00 ~ L.O.17:00
17:00 ~ L.O.21:30
所 神戸市中央区北長狭通2-12-6 席 25
阪急神戸三宮駅より徒歩5分 休 不定休

21 神戸牛 天望
コウベギユウ アマミ

三宮北エリア



全席カウンター席、
神戸牛を五感で味わえる

三宮の繁華街のど真ん中に神戸牛ライブ
ショーがオープン!
最高級 A 5 ランク神戸牛の魅惑の世界へ
ご案内します。

☎ 078-391-6066 ☒ 11:00 ~ L.O.15:00
17:00 ~ L.O.22:30
所 神戸市中央区北長狭通1-5-8 席 14
阪急神戸三宮駅より徒歩3分 休 不定休

22 神戸たん龍 三宮東店
コウベタンリュウ サンノミヤヒガシ

三宮南エリア



神戸牛×富士山!? 世界一の神戸
牛を日本で焼き上げる!!

神戸牛で焼肉を、富士山溶岩プレートを使用し
遠赤外線効果により、こんがり芯からふっくら
ジューシーに焼き上げ、
旨味をギュッと閉じ込めます!

☎ 078-271-8057 ☒ 11:00 ~ L.O.15:00
17:00 ~ L.O.22:30
所 神戸市中央区旭通5-1-6 席 1F・2F・3F 52
JR三ノ宮駅より徒歩8分 休 不定休

23 神戸牛 みやび
コウベギユウ ミヤビ

三宮南エリア

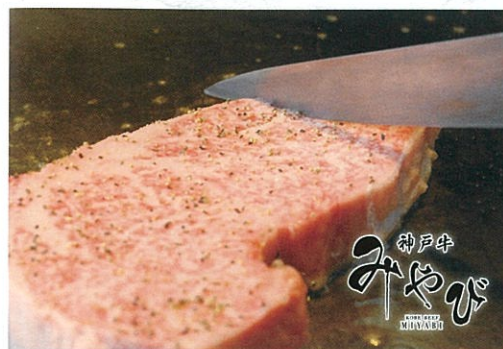

神戸の三宮センターサウス通り
神戸牛の美味さ伝える隠れ家

神戸牛の「甘み」「香り」を感じる神戸牛み
やびコース。店内は鉄板を目の前に、リー
ズナブルで美味しい神戸牛ステーキを味
わえます。

☎ 078-392-5536 ☒ 11:00 ~ L.O.15:00
17:00 ~ L.O.21:00
所 神戸市中央区三宮町2-8-3 席 18
JR元町駅より徒歩8分 休 不定休

24 神戸たん龍 生田新道店
コウベタンリュウ イクタシンミチテン

三宮北エリア



最高級神戸牛を鉄板焼きで
目の前で焼き上げる最高の瞬間

全席鉄板焼きカウンターで、熟練シェフが
神戸牛の美味しさから、歴史まで全てを
伝えます。最高のひとときをお過ごしくだ
さい。

☎ 078-331-8770 ☒ 11:30 ~ L.O.15:00
17:00 ~ L.O.22:30
所 神戸市中央区中山手通1-1-1 席 10
JR三ノ宮駅より徒歩5分 休 不定休

フォローお願いします!
お楽しみに!



吉祥グループ
公式キャラクター 広報部長

神戸みやび
KANBE MIYABI

出身: 生まれも育ちも神戸!
誕生日: 11月29日(イイネ) 血液型: B型
お仕事: 2015年7月7日入社吉祥吉の広報部長♪
(でも実は神戸の海山里の恵みを司る神サマ。)
好きな肉の部位: ハネシタ♥ 趣味: 日舞と極真空手
好きな言葉: 「ありがとう」「夢と感動」

Twitter & Facebook
公式アカウント

神戸牛情報など色々つぶやいています♪



@kanbe_miyabi



kanbe_miyabi

25 神戸たん龍 東門店
コウベタンリュウ ヒガシモンテン

三宮北エリア



**神戸牛焼肉が一頭買いにより
リーズナブルに楽しめる!!**

神戸牛の寿司や刺身の他、冷麺、名物のねぎめしなど種類豊富な一品料理もご用意しています!焼肉と合わせて是非お試し下さい!
最大10名様まで対応できる半個室席も有。

☎ **078-391-0123** ■ 12:00 ~ L.O.15:00
17:00 ~ L.O.23:00
所 神戸市中央区下山手通1-3-24 席 34
☎ JR三ノ宮駅より徒歩8分 休 不定休

26 神戸たん龍 三宮店
コウベタンリュウ サンノミヤテン

三宮北エリア



**神戸牛の神髓を味わう
鉄板焼カウンター席**

正真正銘神戸牛と、地産地消にこだわった神戸牛鉄板焼ステーキ。
シェフが魅せるパフォーマンスは、五感を刺激します!!

☎ **078-391-2922** ■ 11:00 ~ L.O.15:00
17:00 ~ L.O.22:30
所 神戸市中央区北長狭通1-10-9 席 6
☎ 阪急神戸三宮駅より徒歩5分 休 不定休

27 神戸牛らーめん 八坐和 NEXT
コウベギユウラーメン ヤザワ ネクスト

三宮南エリア



**神戸牛と薬膳料理の出会い。
身体が喜ぶ!美味しく!美しく!!**

人気の神戸牛らーめんの美味しさはそのまま世界一の神戸牛を薬膳師の資格を持つ専属料理人監修し、更に美味しくなりました。
三宮センター街内、クレフィ三宮6Fスグ。

☎ **078-332-5589** ■ 11:00 ~ L.O.22:15
所 神戸市中央区三宮町1丁目4-3 クレフィ三宮6F
☎ 阪急神戸三宮駅より徒歩5分 席 48 休 不定休

最優秀賞受賞チャンピオン神戸牛だけを
使用する世界で唯一の鉄板焼きレストラン



三宮という繁華街の中で特別で贅沢な空間を
あなたに御提供致します。

選ばれし至高の神戸牛を
鉄板焼きステーキ熟練の職人が
美味そして、美麗なるパフォーマンスで
ご堪能下さい。

18 神戸牛 源吉

営業時間 Lunch: 11:00~15:30 (L.O.15:00)
Dinner: 17:00~22:00 (L.O.21:30)

所 神戸市中央区中山手通1-4-23 席 10
☎ JR三ノ宮駅より徒歩5分 休 不定休

TEL 078-333-9110